Harmonic Drive SE

Редуктори с максимална възможности за натоварване, подходящи за монтаж в роботи - зъбни редуктори с лагер SHG-2UH/2SO/2SH

Редукторите с лагер от серията SHG са идеални за силно динамично натоварени механизми и детайли, особено при подвижните органи на роботите.

Това е възможно благодарение на лагер с кръстосани ролки, притежаващ голяма прецизност през целия жизнен цикъл и нулева хлабина и голяма коравина при ексцентрично натоварване.

Интегрираният лагер с голяма коравина при ексцентрично натоварване за закрепване на тежки полезни товари без необходимост от допълнително лагеруване, осигурявайки опростен и спестяващ място дизайн. Зъбните предавки SHG-2UH с изходен лагер са с голям диаметър на кухия вал за подвеждане на захранване, валове и кабели за други системи. Скоростите покриват широк диапазон и въртящи моменти и се отличават с дълъг експлоатационен живот, доказан от много години успешна експлоатация. Редукторите SHG-2SO с лагер са много компактни и леки. Липсата на входни и изходни фланци означава максимална гъвкавост при интегриране в конструкцията. Скоростите покриват голям диапазон на въртящи моменти и се отличават с дълъг експлоатационен живот, потвърден от много години успешна употреба. Големият кух вал може да се използва за различни видове на енергоподвеждане, както и за системи за допълнително задвижване.

За повече информация: http://www.atlas-technik.com/

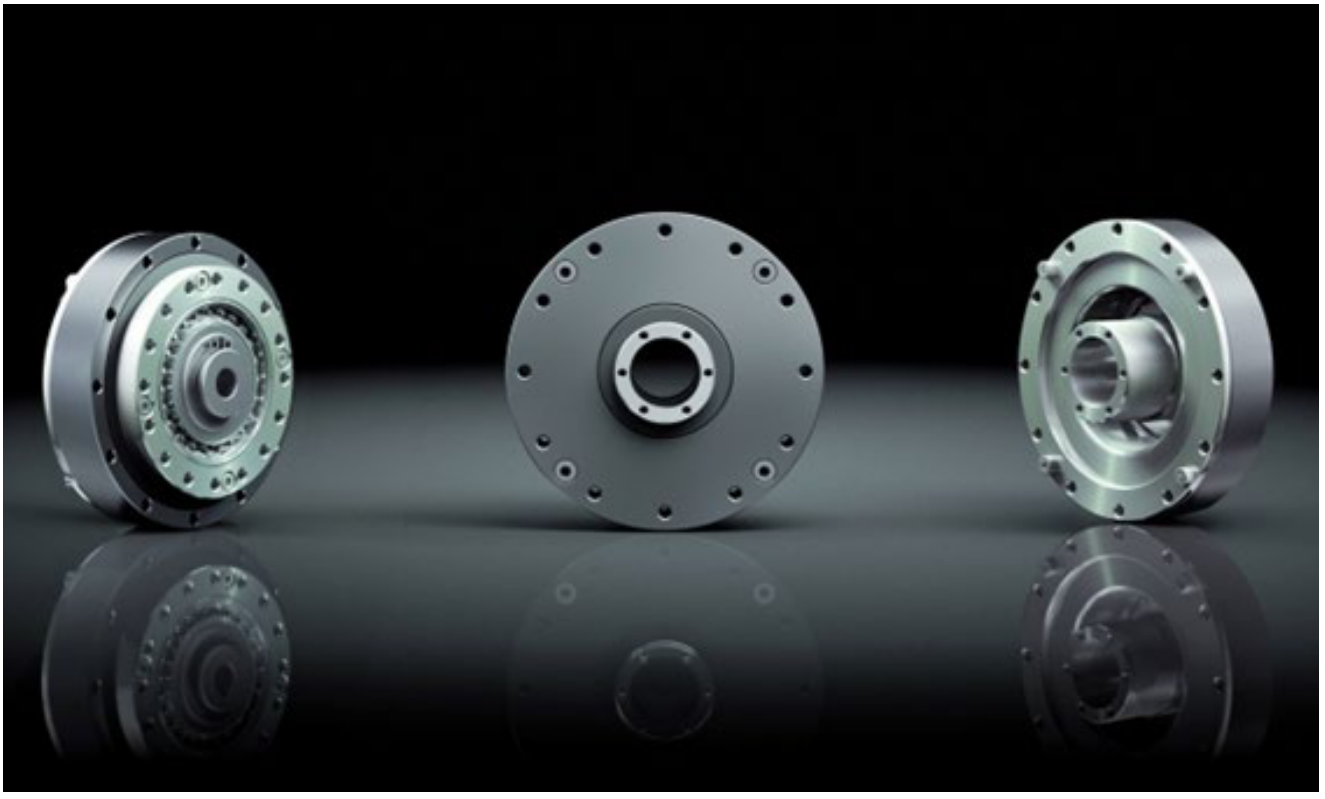

Защитено с KASPERSKY ANTI-VIRUS www.lekarstvo.com